

NOTA : PROPRIETE ARTISTIQUE ET INTELLECTUELLE

LES DOCUMENTS GRAPHIQUES CONSTITUANT L'ENSEMBLE DU DOSSIER ARCHITECTURAL SONT LA PROPRIETE ARTISTIQUE ET INTELLECTUELLE DE L'ATELIER. AUCUNE MODIFICATION NE POURRA ETRE ENVISAGEE SANS AUTORISATION ECRITE DE CELUI CI.

NOTA -

1. LES COTATIONS DOIVENT ETRE VERIFIEES APPRECIATEMENT SUR PLACE AVANT TOUTE MISE EN ŒUVRE REPERTORIER TOUS LES RESEAUX EXISTANTS A PROXIMITE. AVANT TOUTE MISE EN ŒUVRE DE FOUTURES.

2. LES DIMENSIONS SONT COTEES FINES ET DEVONT FAIRE L'OBJET DE CALCULS D'INGENIEUR POUR TOUT OUVRAGE STRUCTURELLE.

3. L'ENTREPRENEUR EST TENU DE VERIFIER LA COTATION DE L'ENSEMBLE DU PLAN AVANT LE COMMENCEMENT DES TRAVAUX TECHNIQUES ET DES TRAVAUX ET D'INFORMER L'ARCHITECTE EVENTUELLES ERREURS DE DIMENSION POUR MISE A JOUR.

SURFACES	
DESIGNATIONS	SUPERFICIE M²
LYCEE D'ETAT DE WALLIS & FUTUNA - BATIMENT 1 - ENSEIGNEMENT INDUSTRIEL PROJET - RDC	
Salle ST102	70.40
Prototypage	45.70
Stockage	7.65
Salle Informatique	39.90
Bureau DQPT Adjoint	23.70
Lancement	39.90
Atelier MACONNERIE 2	95.60
Atelier MACONNERIE 1	139.40
Magasin MACONNERIE	28.60
Sanitaires hommes	53.20
Sanitaires femmes	38.50
Salle Agents - Cafeteria	16.40
Archives	35.30
Niche	2.35
Entree - Circulation	143.90
Hall	21.65
Av. de lavage Ducts	41.10
TOTAL BATIMENT PROJET	841.95

PLAN DE SITUATION



A.C.W. ARCHITECTURE
Tribu de Tahiti 8 P. 555 W - 98820 Litoi
2 rue Pierre Leclerc - Parc de Normandie - 98800 Nouméa
Tel : (+687)45.48.00 - Fax : (+687)45.48.00
Tel : (+687)23.64.20 - Fax : (+687)23.64.20
Email : a.c.w.archi@wanadoo.fr

ARCHITALE
EP 61 - Mulu (du - 98 600) Wallis & Futuna
Tel : (+687)22.12.74 - (+687)22.12.74
Email : hokomani.pelou@architectes.org
archi@hokomani.com

Sigma
1 rue de la Paix - 98 600 Nouméa
Tel : (+687)27.12.82
Email : sigma.archi@wanadoo.fr
sigma.archi@wanadoo.fr

IngeNCE
121 rue Jacques Babin - 98 600 NOUMEA
Tel : (+687)27.12.74 - (+687)27.12.74
Email : cecile.duro@ingece.fr
patrice.duro@ingece.fr

TRISTEMER MEUBLES
200 rue de la Paix - 98 600 Nouméa
Tel : (+687)45.48.00 - Fax : (+687)45.48.00
Tel : (+687)45.48.00 - Fax : (+687)45.48.00
Email : david@tristem.fr

**REHABILITATION ET EXTENSION
DU LYCEE D'ETAT DE WALLIS & FUTUNA
- ILES DE WALLIS & FUTUNA**

D.C.E. ETAT DES LIEUX - PROJET

PLANCH ARCHIT. N°101 - TRANCHE FERME

DESSINS

PLAN DE DISTRIBUTION EDL - ENSEIGNEMENT INDUSTRIEL RDC

PLAN DE DISTRIBUTION PROJET - ENSEIGNEMENT INDUSTRIEL RDC

ECHELLE : 1/75°

DATE : 10 MARS 2025

MODIFICATIONS

DATE	

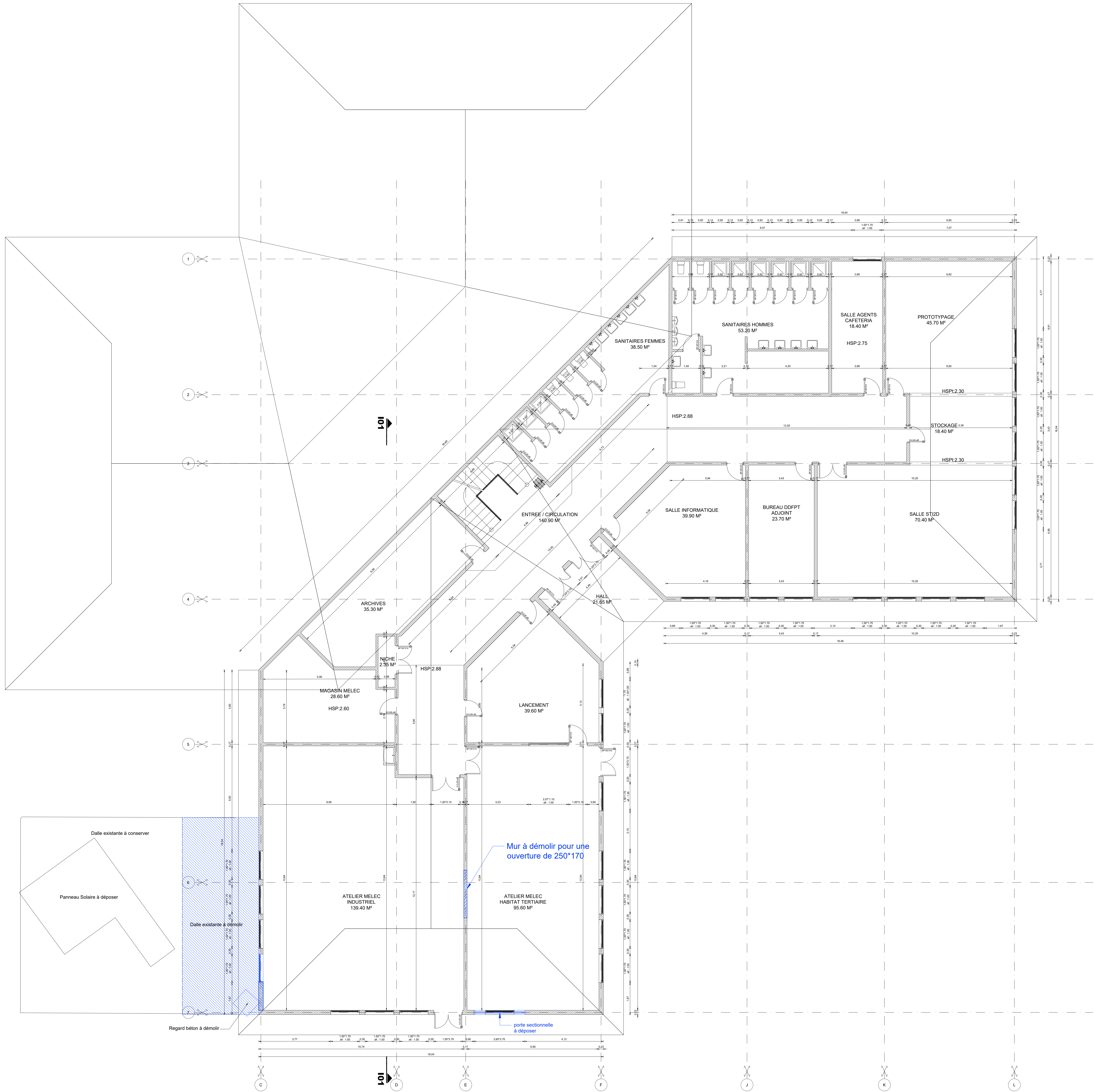

PLAN DE DISTRIBUTION EDL - ENSEIGNEMENT INDUSTRIEL RDC

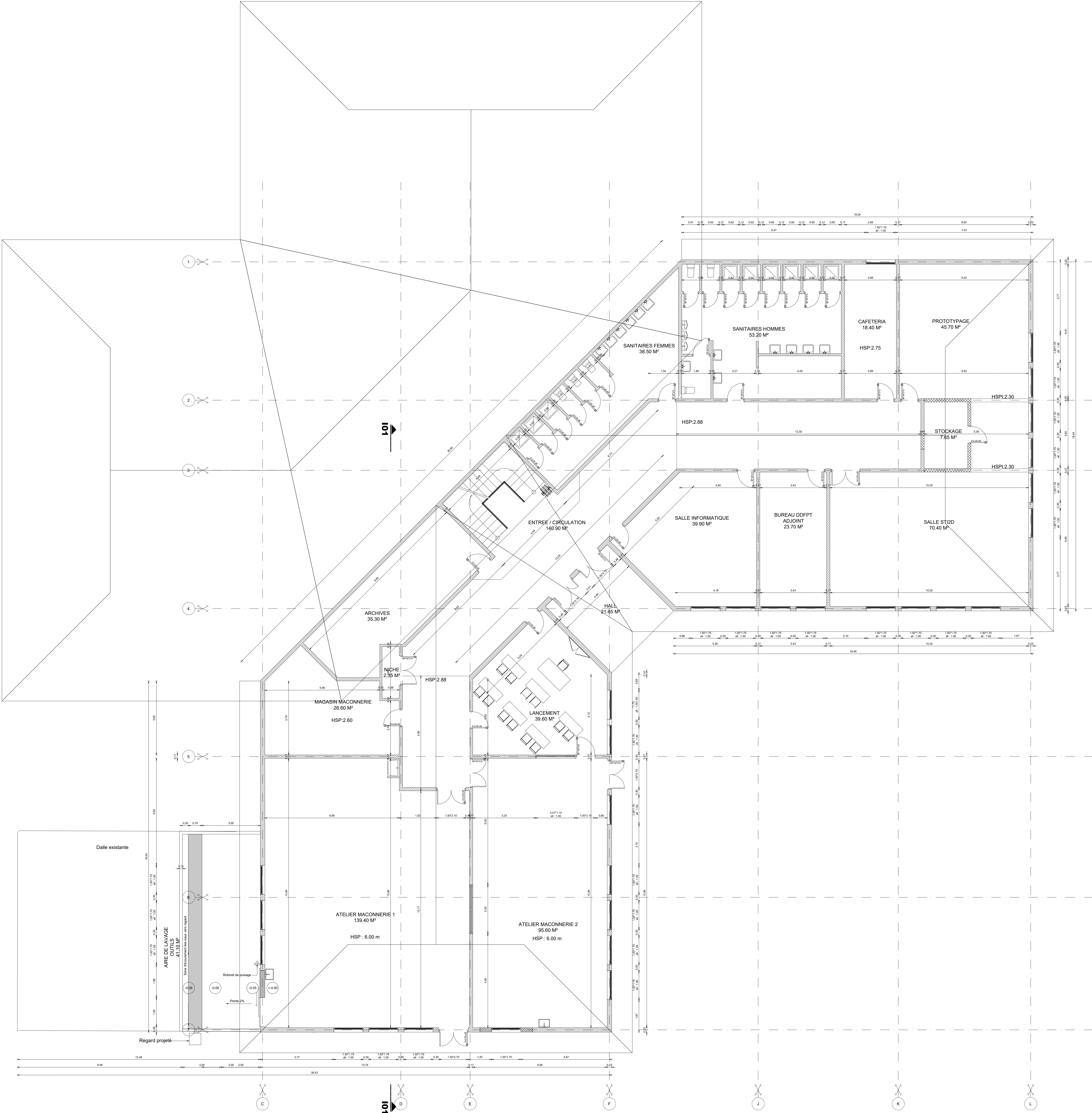

PLAN DE DISTRIBUTION PROJET - ENSEIGNEMENT INDUSTRIEL RDC

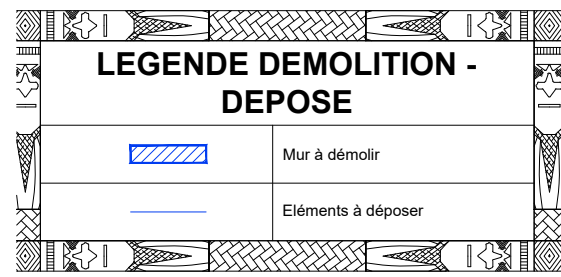

SURFACES	
DESIGNATIONS	SUPERFICIE M²
LYCEE D'ETAT DE WALLIS & FUTUNA - BATIMENT 1 - ENSEIGNEMENT INDUSTRIEL ETAT DES LIEUX - RDC	
Salle ST102	70.40
Prototypage	45.70
Stockage	16.40
Salle Informatique	39.90
Bureau DQPT Adjoint	23.70
Lancement	39.90
Atelier MELEC existant	95.60
Atelier MELEC industriel	139.40
Magasin MELEC	28.60
Sanitaires hommes	53.20
Sanitaires femmes	38.50
Salle Agents - Cafeteria	16.40
Archives	35.30
Niche	2.35
Entree - Circulation	143.90
Hall	21.65
TOTAL BATIMENT EXISTANT	811.60